1 Gestão de correio eletrónico

Anterior

1.1 Sumario

- 1 Introdução
  - 1.1 Serviço de correio eletrónico
  - 1.2 Cliente vs Webmail
  - 1.3 Partes de um e-mail
  - 1.4 Ações
  - 1.5 Decálogo de boas práticas
  - 1.6 Queres saber mais?
- 2 Instalação e configuração inicial de Thunderbird

1.2 Introdução

1.2.1 Serviço de correio eletrónico

Permite intercambiar mensagens assíncronas entre vários destinatários.

O cliente tem de comunicar-se com dois tipos de servidores de correio:

- De entrada: IMAP ou POP3.
- De saída: SMTP.

1.2.2 Cliente vs Webmail

Cliente de correio eletrónico é uma aplicação que serve para enviar e receber e-mails: Thunderbird, Evolution, Outlook, etc.

Webmail permite aceder ao correio eletrónico através de um browser: Gmail, Hotmail, Yahoo, etc.

1.2.3 Partes de um e-mail

- Remetente (De) e destinatários (Para, CC, CCO).
- Assunto.
- Corpo da mensagem.
- Anexos.

1.2.4 Ações

- Responder: preenche o campo "Para".
- Responder a todos: preenche os campos "Para" e "CC".
- Reencaminhar: a única opção que mantém os anexos.
- Uso do campo "Responder a".

1.2.5 Decálogo de boas práticas

1. Verificar os endereços de e-mail.
2. O assunto deve resumir o conteúdo do e-mail.
3. Cumprimentar no início e no final.
4. Frases curtas e compreensiveis.
5. Assinar a mensagem.
6. Ler os e-mails e arquivá-los.
7. Responder os e-mails que me foram enviados diretamente (Para).
8. Manter limpa a caixa de entrada.
9. X
10. Corrigir a ortografia.

1.2.6 Queres saber mais?

Se quiseres, podes dar uma olhadela a estes outros manuais:

- Teoria em galego (professor Bruno Vila)
- Teoria em galego (professor Jesús Arribi)

1.3 Instalação e configuração inicial de Thunderbird

Atualmente, quando instalamos Thunderbird para utilizá-lo com uma conta de Gmail, autoconfiguram-se todos os parámetros, mas antigamente havia que:

- No webmail de Gmail: Definições, Encaminhamento e POP/IMAP, Transferência via POP: A partir de agora, ativar o POP para o correio a receber.
- No cliente, utilizar estes parámetros

Noutros clientes como o Evolution, deve-se configurar o servidor de recebimento de e-mails tal e qual explica no link anterior. Porém, no serviço de envio, em vez de TLS há que utilizar STARTTLS com autenticação de Google. A seguir, os pasos para configurar Thunderbird:

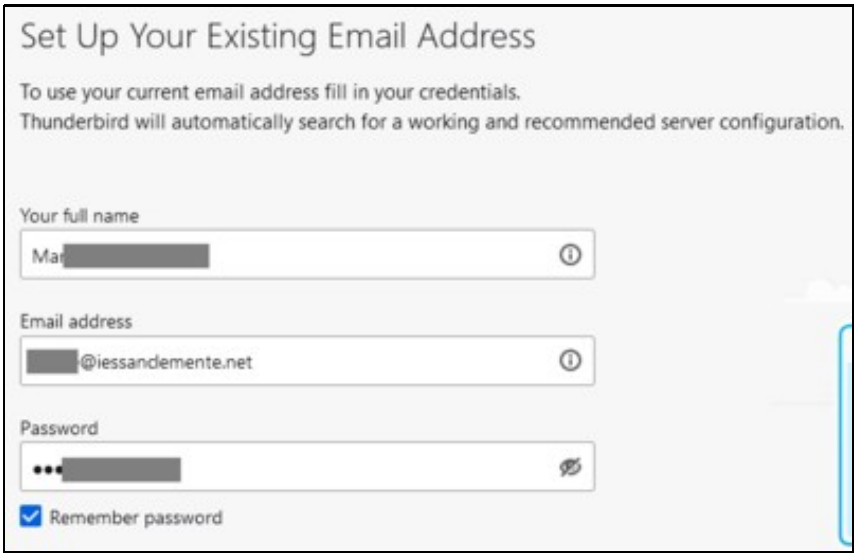

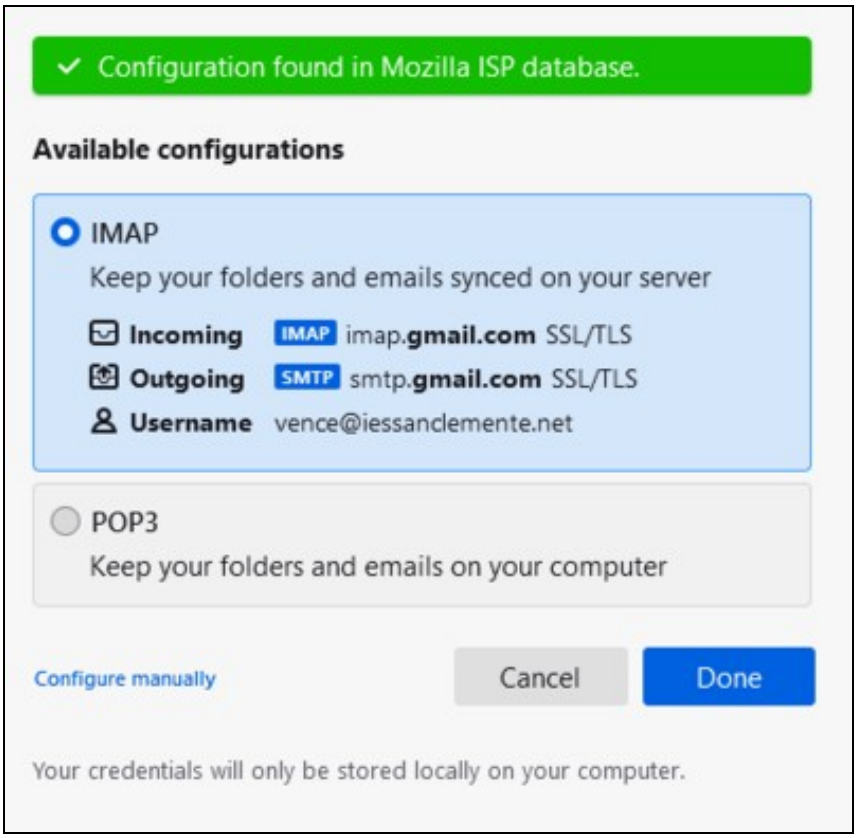

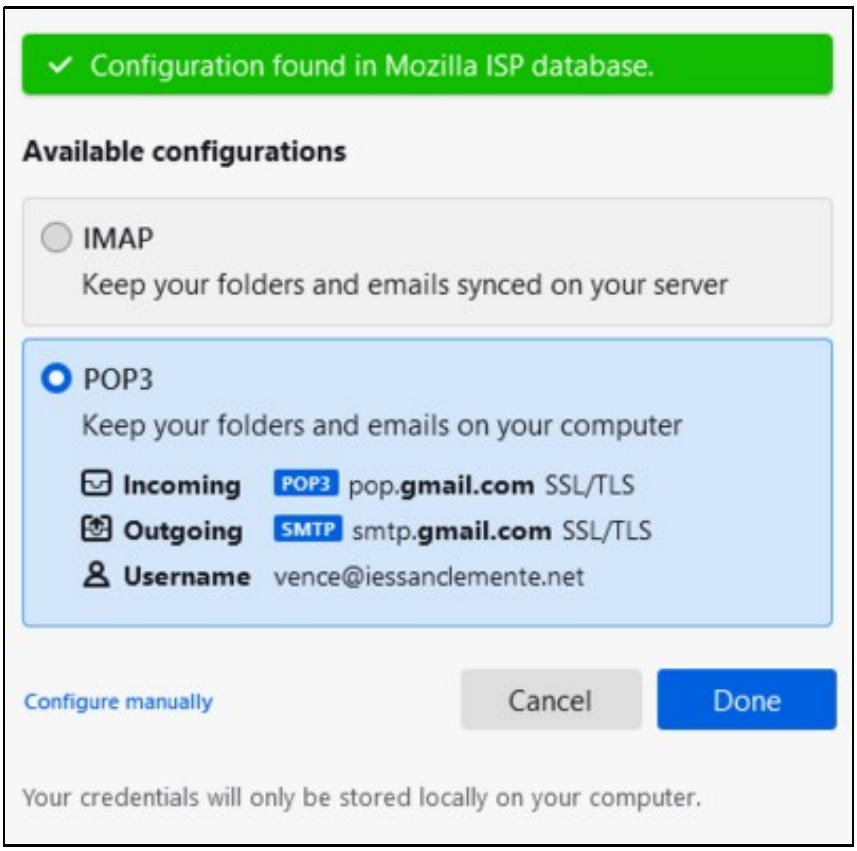

(Printscreen de 2022)

Configuración atopada na base de datos de provedores de internet de Mozilla.

Configuracións dispoñíbeis

IMAP

Gardar os seus cartafoles e correos electrónicos sincronizados co servidor

Entrante

IMAP imap.**gmail.com** SSL/TLS

Saínte

SMTP smtp.**gmail.com** SSL/TLS

Nome de usuario

vence@iessanclemente.net

POP3

Gardar os seus cartafoles e correos electrónicos no seu computador

Manual configuration

INCOMING SERVER

Protocol:	IMAP
Hostname:	imap.gmail.com
Port:	993
Connection security:	SSL/TLS
Authentication method:	OAuth2
Username:	[redacted]@iessanclemente.net

OUTGOING SERVER

Hostname:	smtp.gmail.com
Port:	465
Connection security:	SSL/TLS
Authentication method:	OAuth2
Username:	[redacted]@iessanclemente.net

Advanced config

✓ Account successfully created

You can now use this account with Thunderbird.
You can improve the experience by connecting related services and configuring advanced account settings.

Mar[redacted]@iessanclemente.net IMAP

Account settings | End-to-end encryption
Add a signature | Download dictionaries

Connect your linked services

Thunderbird detected other services linked to your email account.

Address Books
Thunderbird found one address book linked to your email account.

Connect to a CardDAV address book
Connect to an LDAP address book

Calendars
Thunderbird found 15 calendars linked to your email account.

Not sure about your next steps?

Getting started - Support forum - Privacy policy

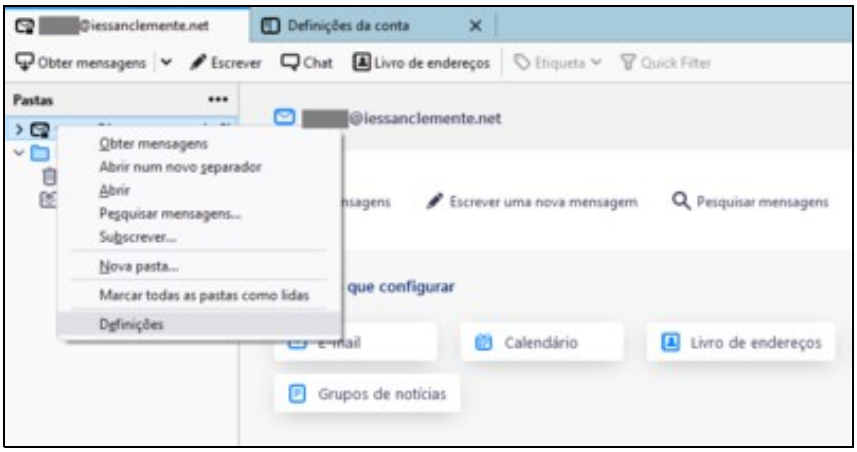
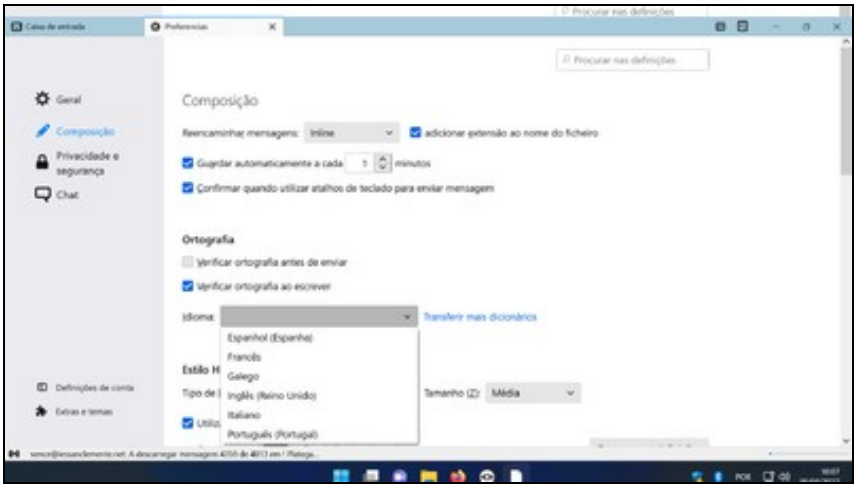
Configuração de corretores e guardar automaticamente: