

Inicio. As aplicacións

- O **Dash** ou **Inicio** é o equivalente a nunha empresa ao *Cadro de mando*. Consiste nunha icona situada na parte superior do Iniciador e permite o acceso rápido aos ficheiros e cartafolios, busca de ficheiros, executar e instalar aplicacións, utilidades de configuración, etc.
- Cando se abre o Dash aparece un taboleiro dende o que se pode facer ás accións anteriormente indicadas. Hai varios taboleiros, para aplicacións, para música, para ficheiros, etc. Cada un deses taboleiros chámase **Lente**.



- Nesta **lente** inicial pódese observar que hai acceso as aplicacións que mais uso lle pode dar un usuario (web, correo, música). *A continuación imos pasar a ver máis a fondo as distintas **lentes** ou taboleiros.
- **IMPORTANTE:**
 - ♦ A lente anterior pertence á Ubuntu 14.04 pero a continuación as imaxes van amosarse para a versión 11.10. O usuario debe quedar con:
 - ◇ **Filosofía** de funcionamento, pois é mesma para as distintas versións de Ubuntu.
 - ◇ Nas lentes dunha versión a outra poden aparecer máis ou menos programas.
 - ◇ Un programa pode cambiar de estar asociado a un grupo de programas a estar noutro grupo de programas.
 - ◇ A lente anterior amosa a posibilidade de ir a 7 lentes distintas. A continuación só se verán as 4 da versión 11.10, pero lembrar que a filosofía de traballo é mesma.

Sumario

- 1 Procura de ficheiros e aplicacións
- 2 Taboleiros ou lentes por defecto
- 3 A lente dos aplicativos ou aplicacións
 - ♦ 3.1 Accesorios
 - ♦ 3.2 Gráficos
 - ♦ 3.3 Multimedia
 - ♦ 3.4 Personalización
 - ♦ 3.5 Xogos
 - ♦ 3.6 Sistema
 - ♦ 3.7 Ofimática
 - ♦ 3.8 Internet
 - ♦ 3.9 Educación. Ciencia e enxeñería
 - ♦ 3.10 Accesibilidade
 - ♦ 3.11 Filtrar aplicativos

Procura de ficheiros e aplicacións

- Imos comezar creando un ficheiro.
- Buscar ficheiros e aplicacións

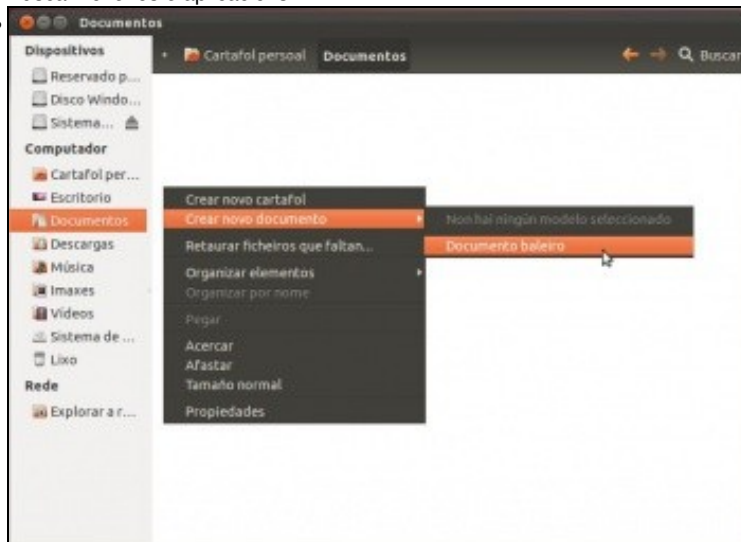

Abrir o cartafol persoal. Na carpeta Documentos, premer co botón dereito e crear un documento balerio.

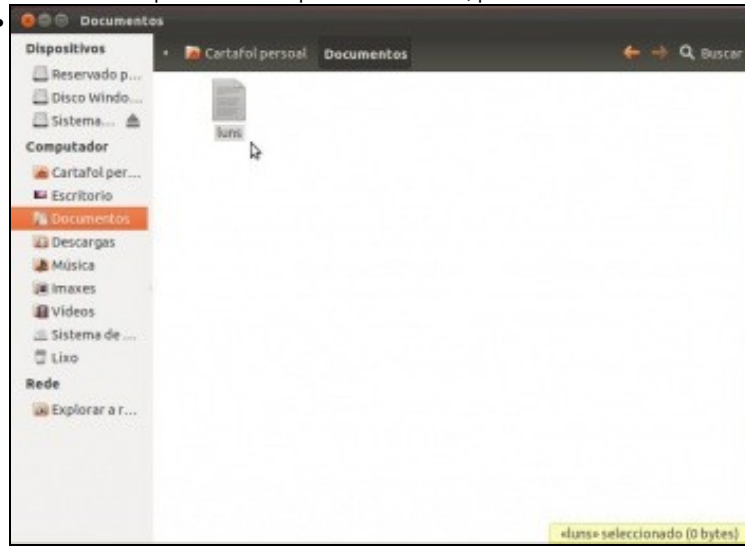

Poñerlle nome **luns**, facer dobre clic nel e escribir algo dentro do documento. Así xa descubres o ... **Editor de textos**. Gardar os cambios e saír.



Premer en Inicio / Dash.

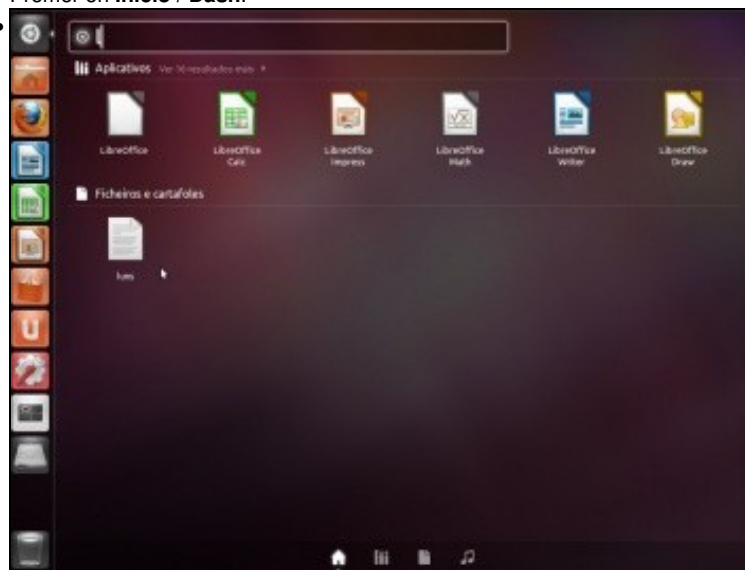

Escribir simplemente **l** (ele) e o dash xa trata de buscar todo canto comeze por **l**. Non fai falla escribir o nome completo do ficheiro ou aplicación a buscar. Obviamente canto máis se escriba máis se filtra a busca. Observar como amosa o ficheiro **luns** que acabamos de crear xunto con aplicacións de ofimática de **LibreOffice**.

Taboleiros ou lentes por defecto

- Unity trae taboleiros ou lentes instalados por defecto
 - ♦ Catro no caso de Ubuntu 11.10.
 - ♦ Cinco no caso de Ubuntu 12.04.
 - ♦ Seis no caso de Ubuntu 12.10.
 - ♦ Sete no caso de Ubuntu 14.04
 - ♦ En calquera caso o seu funcionamento é o mesmo.
 - ♦ Pódense instalar máis e por internet hai información de como facelo.
 - ♦ As imaxes que veñen a continuación baséase na distribución 11.10 de Ubuntu, no caso de que as versións 14.04 ou posteriores precisen aclaracións extra, estas serán realizadas ao longo do seguinte material.

• Lentes



Borrar a **l** anteriormente escrita. Vanse examinar os botóns da parte inferior do taboleiro. Observar que está activo un que ten unha icona de casa. Esa é a **lente** por defecto. Premer agora no segundo botón inferior...



... A lente das aplicacións. Fixarse que estea marcado **Todos** no filtro superior. A **primeira liña** amosa as aplicación que se usan con máis frecuencia. E aínda pode amosar 3 aplicacións máis. A **segunda liña** amosa 4 aplicacións das instaladas e pode amosar 89 máis (no caso da imaxe do debuxo). A **terceira liña** amosa aplicativos dispoñibles para descargar. Esta liña amosa distintas aplicacións dispoñibles de forma aleatoria. No seguinte punto examinaremos máis a fondo esta **lente**.



Premer agora no botón inferior que amosa un documento. Esta **lente** ou taboleiro amosa os arquivos do usuario. Pode filtralos por: imaxes, son, vídeos, etc. El xa fai todo o traballo por nós de buscar polos distintos cartafolios dentro do cartafol persoal. Incluso se pode buscar ficheiros por tamaños ou cunha antigüidade X. Cada vez que se pon un filtro este sácase premendo en **Todos**.

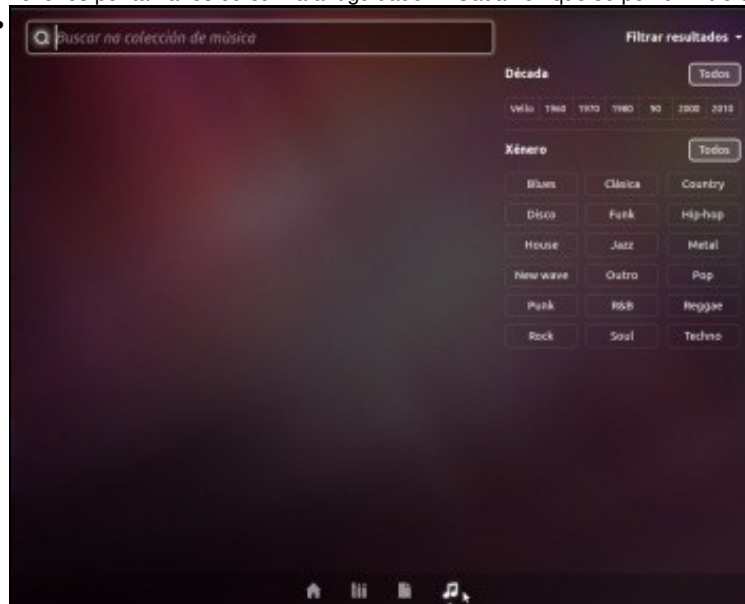

A lente música. Unha imaxe vale máis que mil palabras, pódese procurar música de todo tipo e década. Sempre e cando se teña dentro do cartafol persoal. Mellor dentro do cartafol Música.

- **Notas á versión 14.04.**

- ◆ Temos 3 lentes máis:
 - ◇ Xestión e procura de vídeos.
 - ◇ Xestión e procura de fotos.
 - ◇ Xestión e procura de mensaxes.

A lente dos aplicativos ou aplicacións

- Iremos ver as aplicacións en función de como están clasificadas por categorías.
- **OLLO**, como dicíamos, nas seguintes imaxes elaboradas coa versión 11.10 pode haber diferencias coa versión 14.04, pero a filosofía é a mesma.
 - ◆ Haberá Categorias de aplicacións que teñan máis ou menos aplicacións dunha versión á outra.
 - ◆ Haberá aplicacións que nunha distribución estarán nunha categoría, e noutra distribución noutra categoría.

Accesorios

- Categoría accesorios



A lente das aplicacións. Fixarse que estea marcado **Todos**.



Filtrando por **Accesorios** amosa os aplicativos asociados a esta categoría. Vemos algúns programas instalados nesta categoría así como algúns outros susceptibles de seren instalados.



Podemos ver todos os programas desta categoría. A axuda de Ubuntu, Buscar ficheiros, calculadora, captura de pantalla, editor de textos, gravadoras de disco, notas, etc.



Imos seleccionar o **Analizador do uso do disco**. NOTA á versión 14.04, o Analizador do uso de disco atópase no filtro **Sistema** e non no de **Accesorios**.

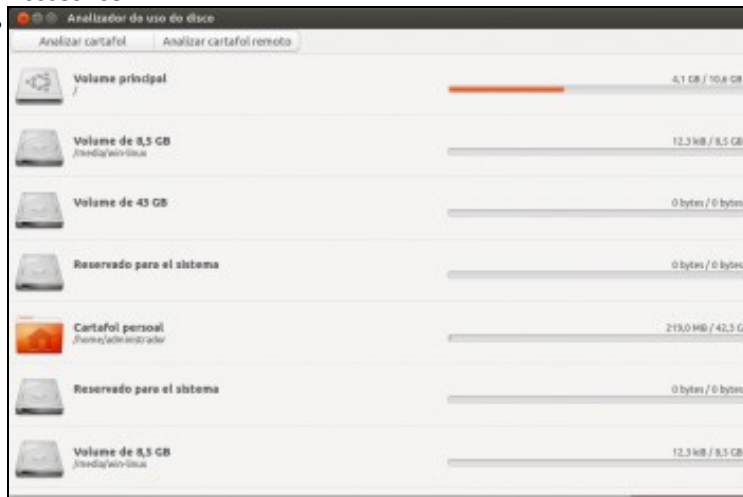

Fixarse como ten a súa icona no Iniciador. O **Analizador do uso do disco** inófrmanos de canto espazo estamos consumindo no sistema. Premendo nos botóns superiores, pódese analizar un disco concreto, un cartafol.

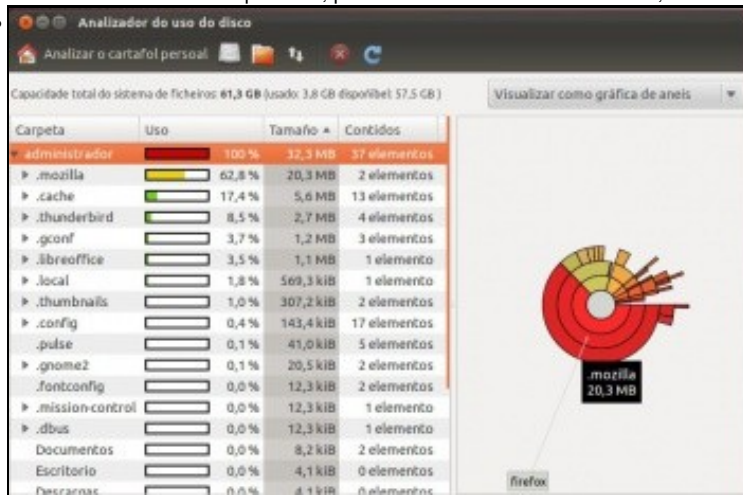

O cartafol pessoal. Neste exemplo o que máis está a consumir é un cartafol chamado **.mozilla** (o punto indica que ese cartafol está oculto, na parte IV vai estudar isto. Co cal no cartafol pessoal non se ve ese cartafol pero está.) Pasando o rato por enriba das distintas seccións indícanos canto consume cada un dos sub-cartafoles que contén o cartafol **.mozilla**. Pero pódese estudar outro cartafol.



Se estamos na procura dun editor de textos e non o vemos: escribir na barra de busca: **e** ou **ed** ou **edi** ou Agora xa vemos o editor de textos.

Gráficos

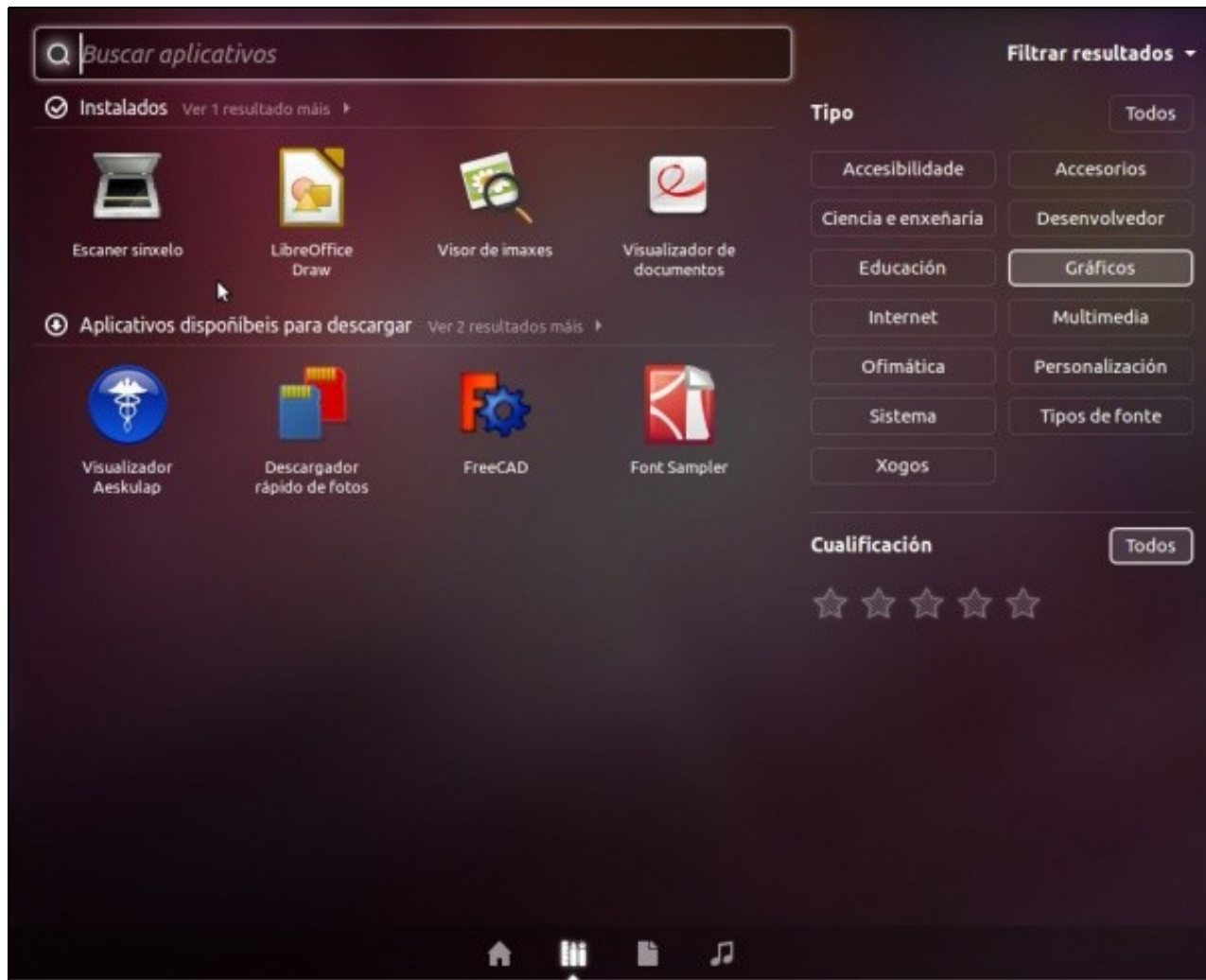

- Olla de eliminar calquera cousa da barra de busca superior.
- Ao premer en Gráficos tamén queda marcado o filtro anterior Accesorios, premer neste último para desactivalo. Que só estea marcada Gráficos.
- Observar o que está instalado e as suxestións que se fan de aplicativos relacionados cos gráficos que se poderían instalar.
- Vemos un escáner sinxelo (é conectar o escáner e xa funciona, isto verase na parte VI do curso, pero por probar).
- Non se ve o famoso **Gimp**. Non preocuparse logo imos instalalo.

Multimedia

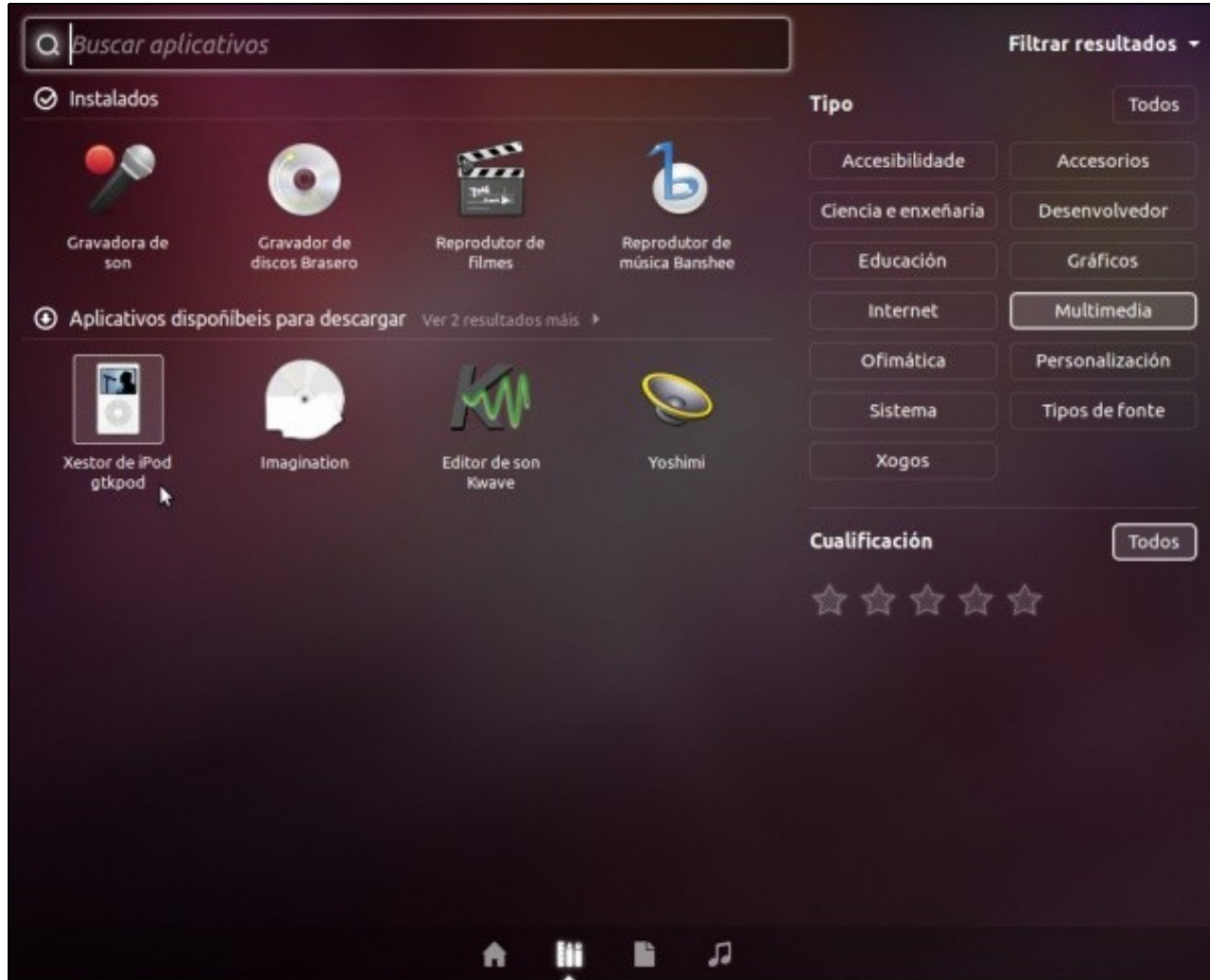

- Ollo de eliminar calquera cousa da barra de busca superior.
- Observar:
- Que está instalado e as suxestións que se fan de aplicativos relacionados coa Multimedia que se poderían instalar.
- O gravador de discos Brasero (é equivalente ao Nero que se instala no MS Windows). Instalado por defecto.
- O reprodutor de películas.
- O reprodutor de música: Banshee (Ubuntu 11.10) ou Rhythmbox (Ubuntu 14.04). Pero isto é como desexen eles, dunha versión a outra cambian, volve a poñer o anterior, etc, etc.

Personalización



Observar:

- **Compartición do escritorio:** para que se poida acceder ao escritorio dun equipo dende outro ordenador.
- **Configuración do idioma.**
- **O Creador de discos de arranque** (Na categoría Sistema na versión 14.04): Unha utilidade moi boa para pasar unha imaxe ISO de Ubuntu (das que se baixaron na Parte I para instalar) a un USB, olo vanse perder os datos do USB, pero ao menos xa se ten un USB que pode iniciar calquera ordenador en Ubuntu sen alterar o ordenador para nada. Isto é, poderíase levar un sistema operativo Ubuntu nun lapis USB e iniciar calquera ordenador que permita iniciar dende USB para traballar nese ordenador sen alterar o disco duro dese equipo. Gardar os traballos realizados perante o tempo de traballo no mesmo USB, de xeito que eses documentos estarían dispoñibles no USB e no próximo equipo no que se inicie con ese USB.

Xogos

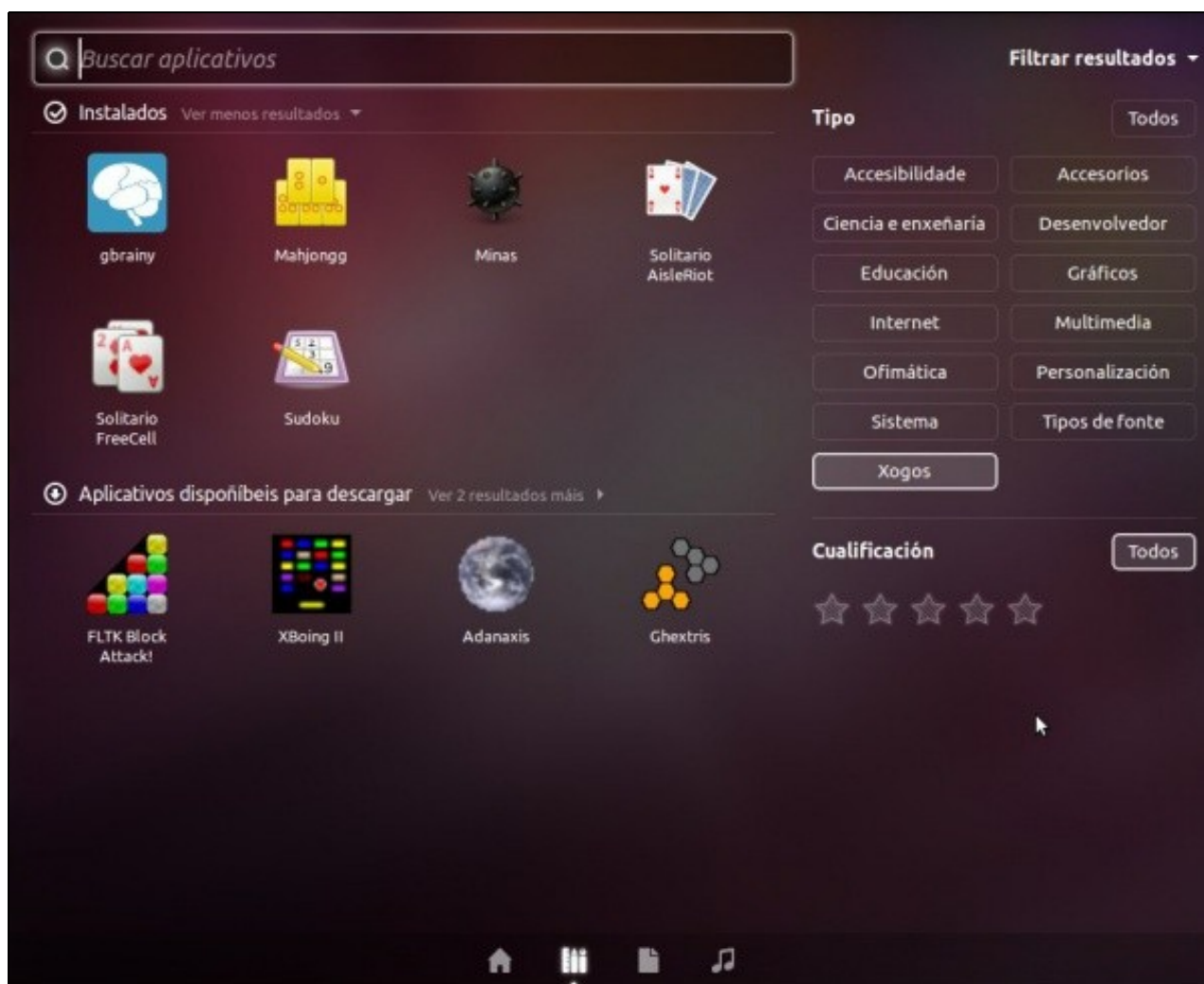

Non todo vai ser traballo!!!

Sistema

The image shows a Linux Mint application menu search interface. At the top, there is a search bar with the text "Buscar aplicativos". Below it, the search results are filtered to "Instalados" (Installed). The results are displayed in a grid of application icons with their names in Galician. On the right side, there are filters for "Tipo" (Type) and "Cualificación" (Rating). The "Tipo" filter is set to "Sistema" (System). The "Cualificación" filter shows five stars, indicating a high rating.

Buscar aplicativos

Filtrar resultados ▾

Instalados Ver menos resultados ▾

Tipo Todos

Accesibilidade
Accesorios
Ciencia e enxeñaría
Desenvolvedor
Educación
Gráficos
Internet
Multimedia
Ofimática
Personalización
Sistema
Tipos de fonte
Xogos

Cualificación Todos

★ ★ ★ ★ ★

Apagar
Bloquear a pantalla
Centro de software de
Comprobación do sistema
Contas de usuario
Contrasinais e chaves de
Copia de respaldo
Creador de discos de arranque
Estadísticas de enerxía
Ferramentas de rede
IBus
Impresoras
Monitor do sistema
Preferencias do sistema
Reiniciar
Saír da sesión
lXTerm
Visualizador de
Xochor de
XTerm

- Aquí tamén está a utilidade Creador de discos de arranque.
- E moitas cousas que se van ver no que resta de curso.

Ofimática

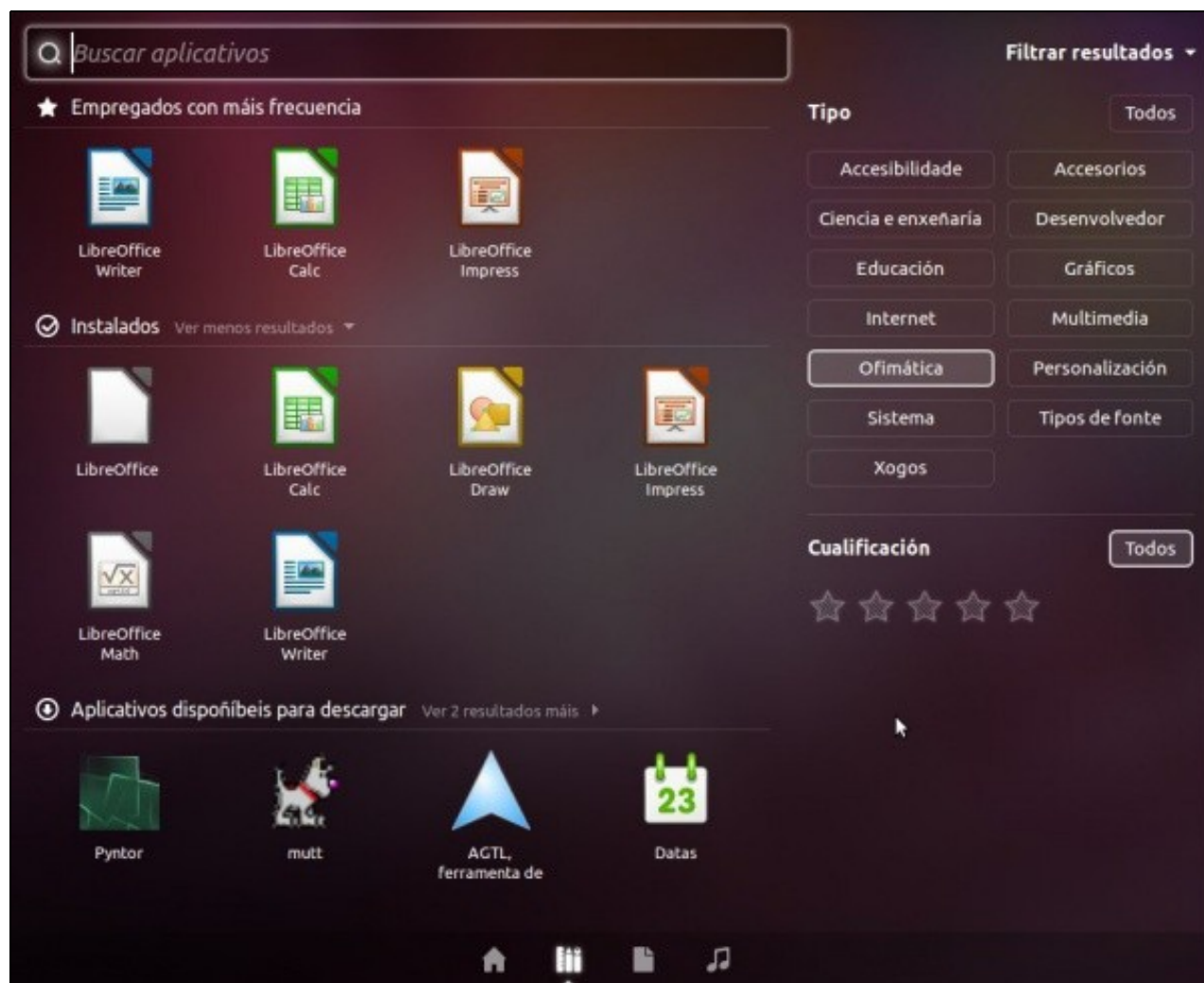

- Todo o relacionado coa ofimática.

Internet

The screenshot shows the Ubuntu Software Center interface with search results for the 'Internet' category. At the top, there is a search bar with the text 'Buscar aplicativos' and a 'Filtrar resultados' dropdown menu. Below the search bar, there are three main sections: 'Empregados con máis frecuencia', 'Instalados', and 'Aplicativos dispoñíbeis para descargar'. The 'Instalados' section is currently selected, showing a grid of installed applications. On the right side, there are two filter panels: 'Tipo' and 'Cualificación'. The 'Tipo' panel has a grid of buttons, with 'Internet' selected. The 'Cualificación' panel shows a star rating system with five stars, all of which are currently greyed out. At the bottom of the screen, there is a dock with icons for Home, Applications, Files, and Music.

Buscar aplicativos

Filtrar resultados ▾

★ Empregados con máis frecuencia

Navegador web Firefox

Cliente de correo

✓ Instalados Ver menos resultados ▾

Cliente de BitTorrent Transmission

Cliente de correo

Cliente social Gwibber

Compartición do escritorio

Mensaxaría na Internet

Navegador web Firefox

Visualizador de escritorios

🕒 Aplicativos dispoñíbeis para descargar Ver 2 resultados máis ▸

Arora

Musetup-gtk

Quassel IRC (só o cliente)

SecPanel

Tipo

Todos

Accesibilidade

Accesorios

Ciencia e enxeñaría

Desenvolvedor

Educación

Gráficos

Internet

Multimedia

Ofimática

Personalización

Sistema

Tipos de fonte

Xogos

Cualificación

Todos

★ ★ ★ ★ ★

- O famoso BitTorrent para descarga de ...

Educación. Ciencia e enxeñaría

- Premer na categoría de **Educación...**

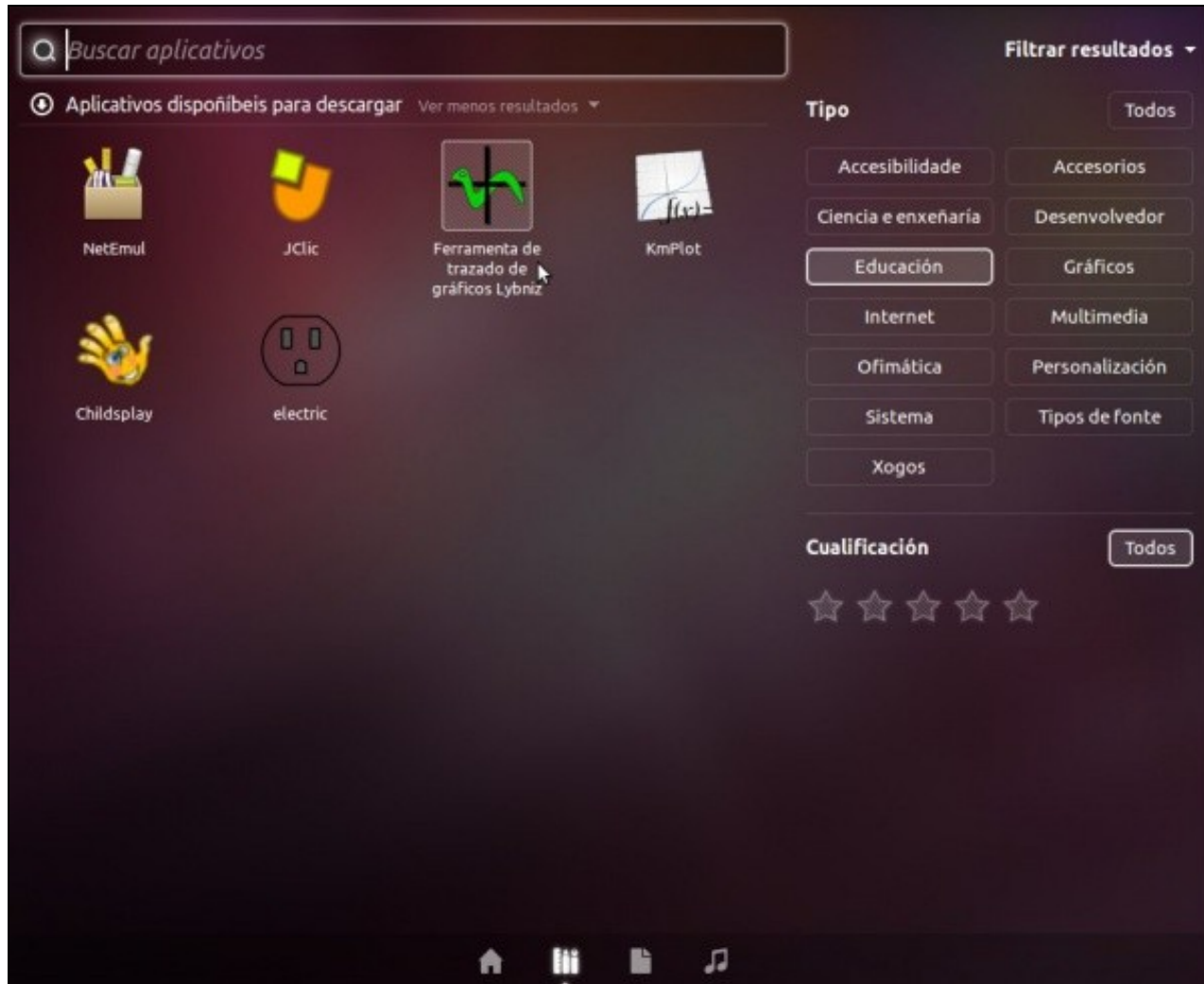

- Non hai ningunha aplicación instalada nesta categoría pero poderíase instalar algunhas das suxerencias.
- Se se preme noutra categoría.... Por exemplo **Ciencia e enxeñaría**

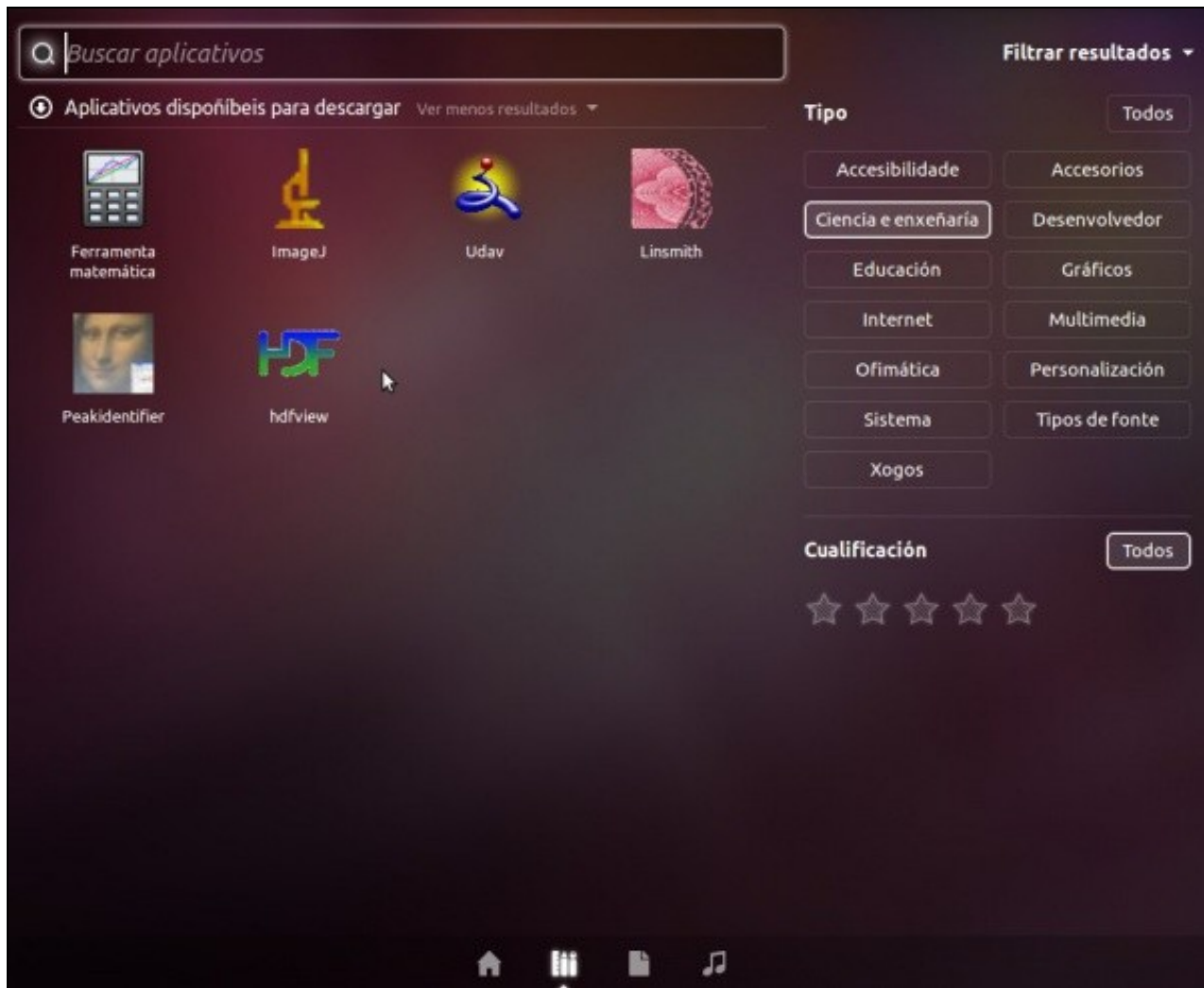

- E se volve a categoría de **Educación**

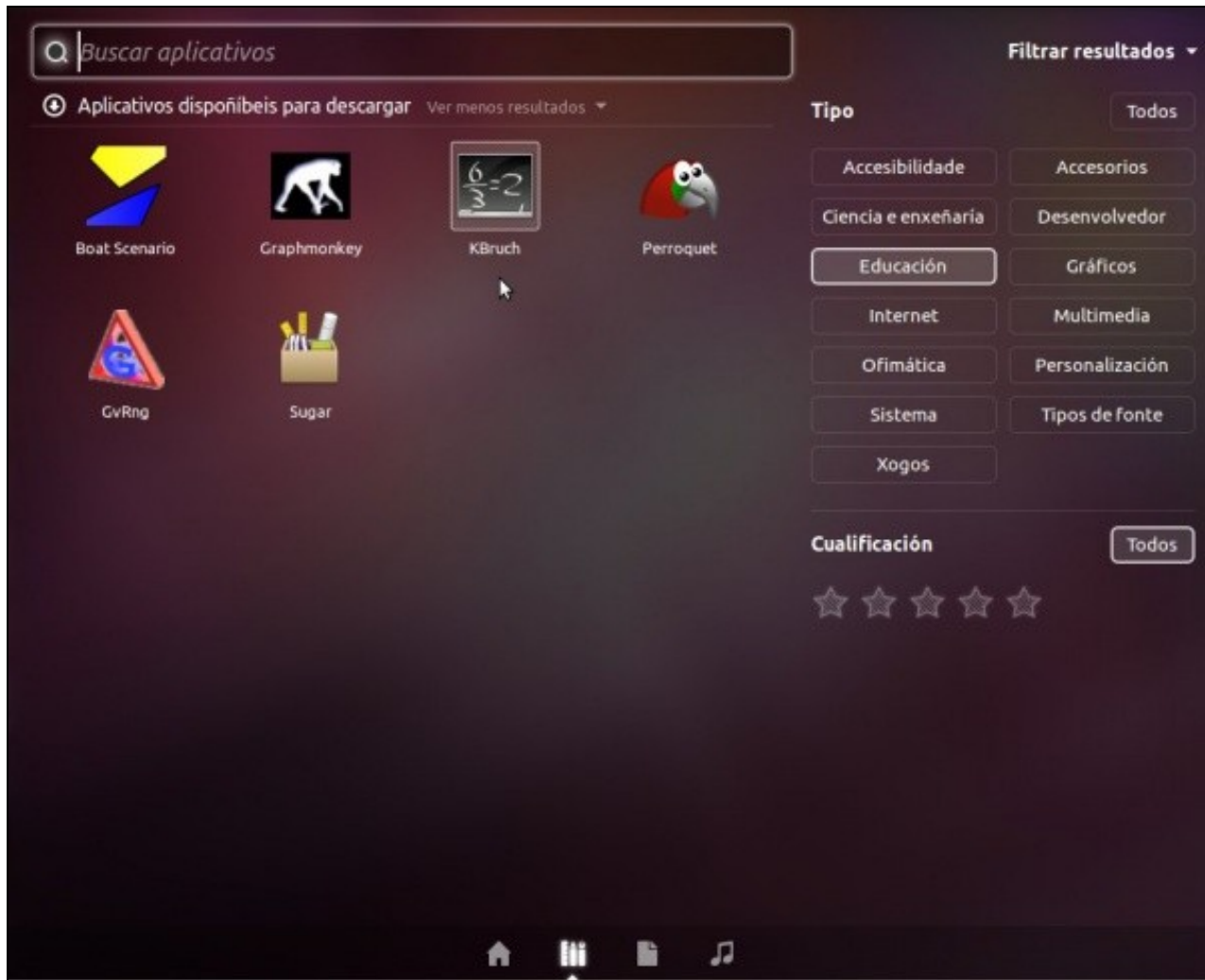

- Observar como agora ofrece programas distintos aos anteriores para instalar.
- Por exemplo **kBruch** para practicar con fraccións.

Accesibilidade

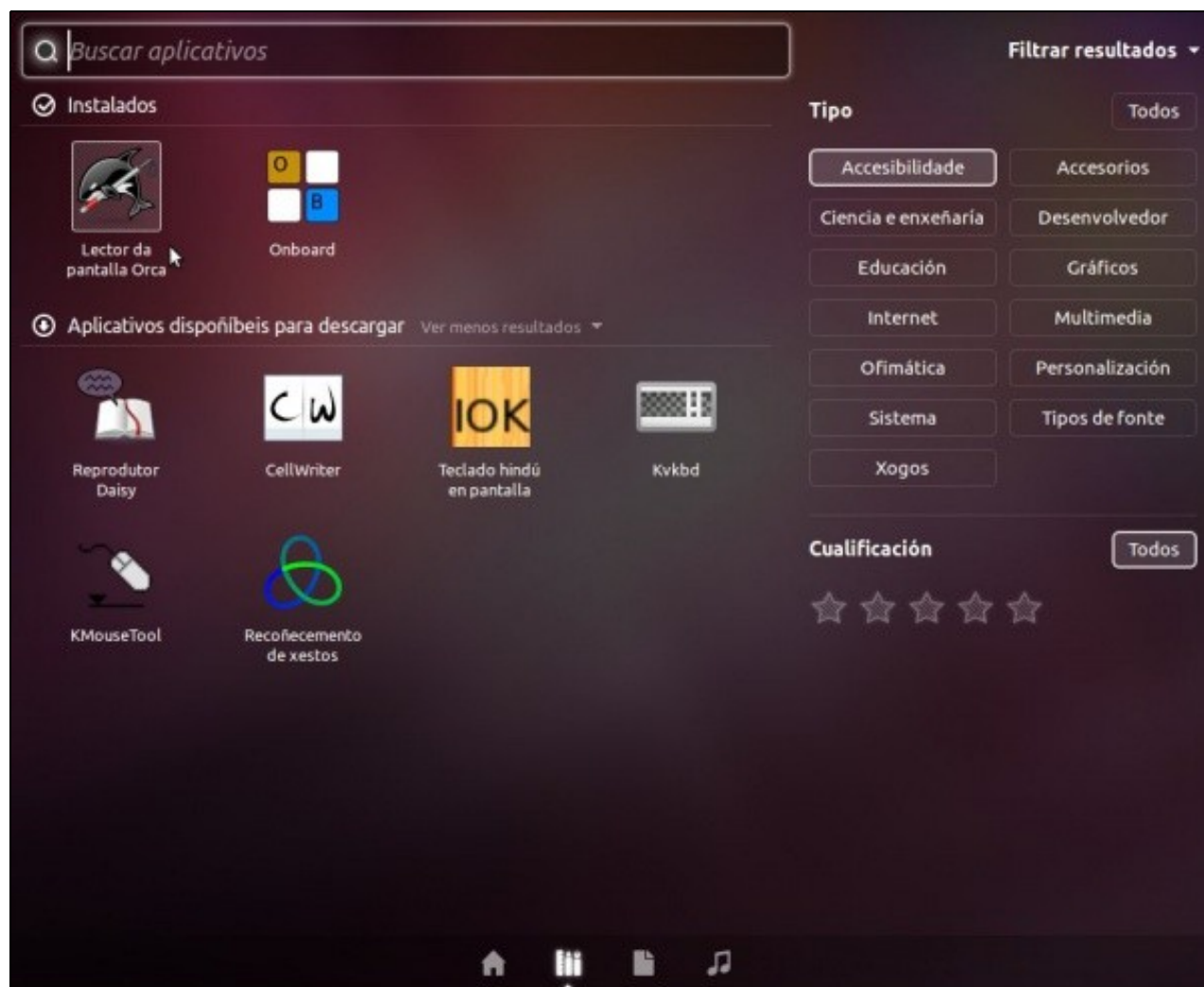

- Amosa unha utilidade para que os usuarios con diversas dificultades de visión poidan coñecer o que se está a ver na pantalla por medio da ampliación desta, reprodución por voz ou braille (se se dispón do periférico adecuado).

Filtrar aplicativos

- Se se desexa buscar un aplicativo pero non se sabe en que categoría está, non pasa nada. Só hai que desactivar todos os filtros, comprobar que estea marcada a opción **Todos**

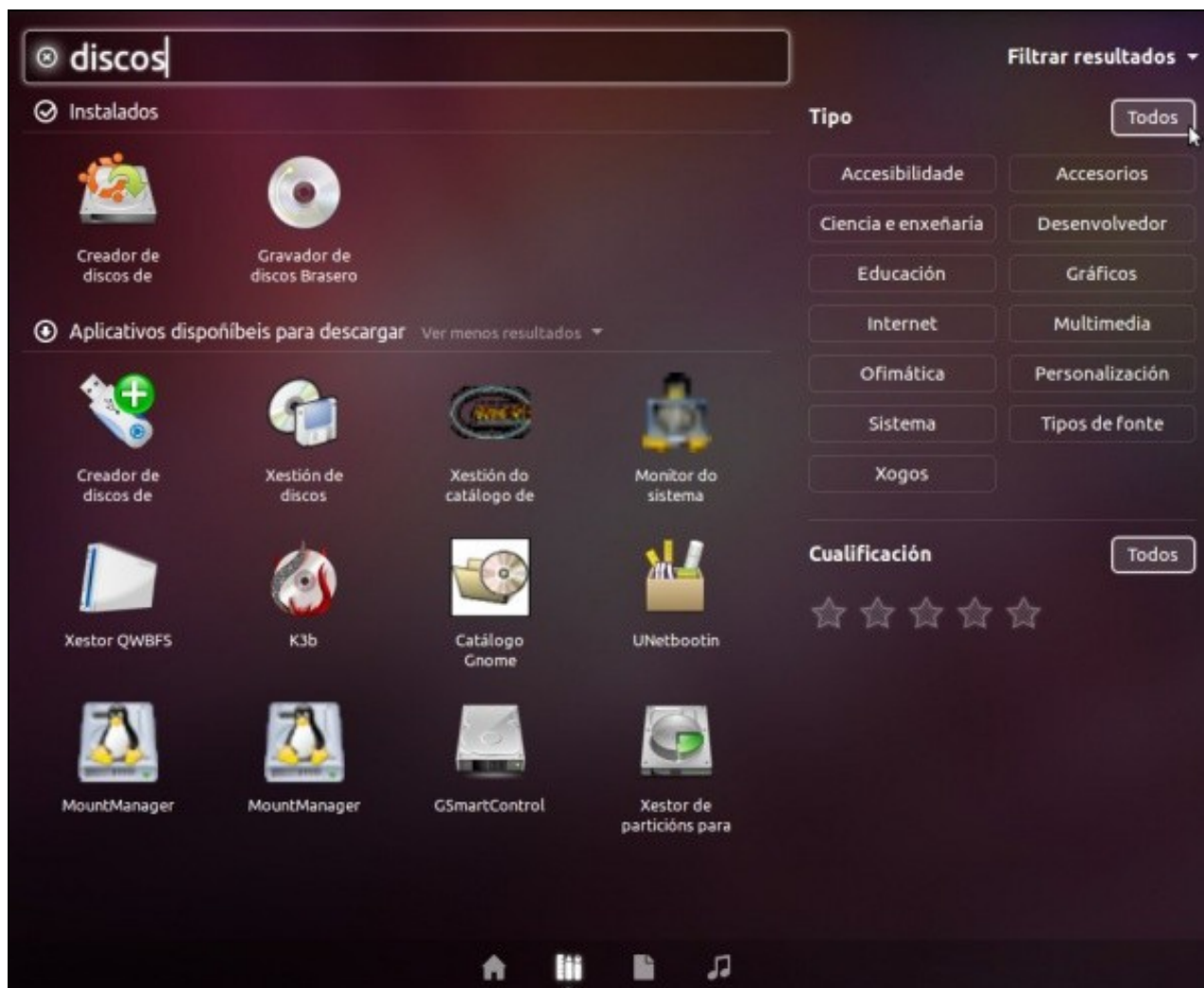

- Escribir algo relacionado coa aplicación que se busca ... e...

-- Antonio de Andrés Lema e Carlos Carrión Álvarez