

1 Preparación da práctica seguridade NTFS en WXP

1.1 Sumario

- 1 Creación dos Usuarios e Grupos
 - ◆ 1.1 Dar de alta Usuarios e Grupos cun BAT
 - ◆ 1.2 Dar de alta Usuarios e Grupos cun script de Powersehll
- 2 Creación da carpeta sobre a que se vai traballar

1.2 Creación dos Usuarios e Grupos

Para realizar a Tarefa vaise supoñer unha situación na que o equipo é compartido por cinco usuarios, e estes están divididos en dous grupos distintos do seguinte xeito:

- Ao GrupoA pertencen Anxo, Andres e AnaBelen
- Ao GrupoB pertencen Bruno, Breixo e AnaBelen

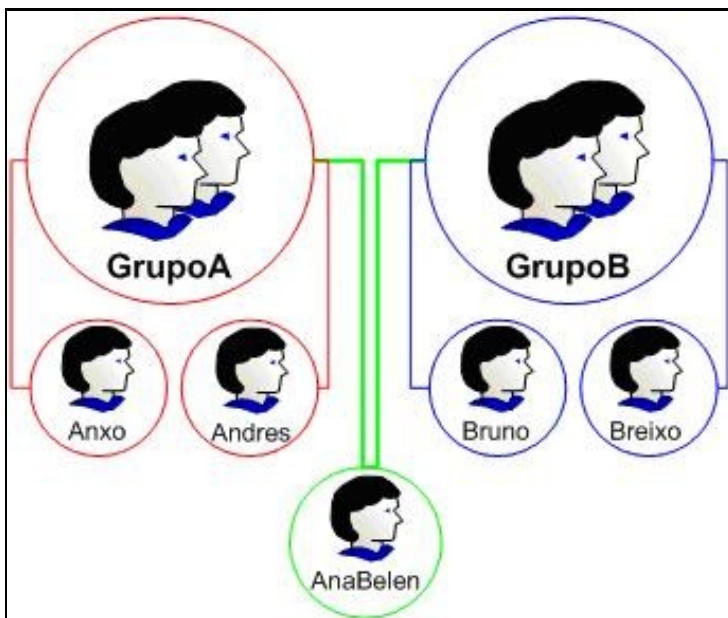

Para crear os usuarios e os grupos hai que iniciar a sesión como Administrador e acceder á ferramenta de **Usuarios locais e grupos** do **Administrador de equipos** de Windows. Recordar poñer un contrasinal sinxelo de recordar, por exemplo poñerlle a todos o contrasinal: *abc123*.

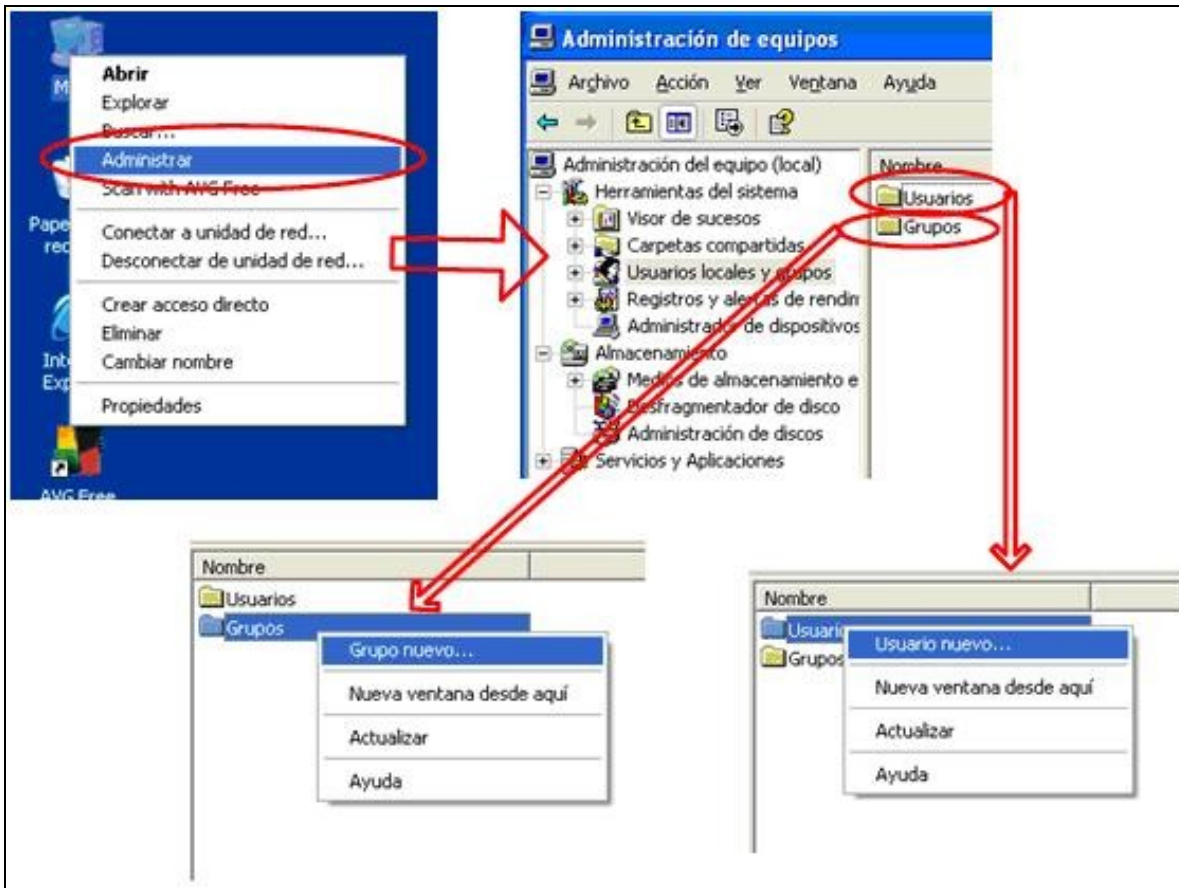

E débense crear os usuarios e os grupos tal e como se acordou.

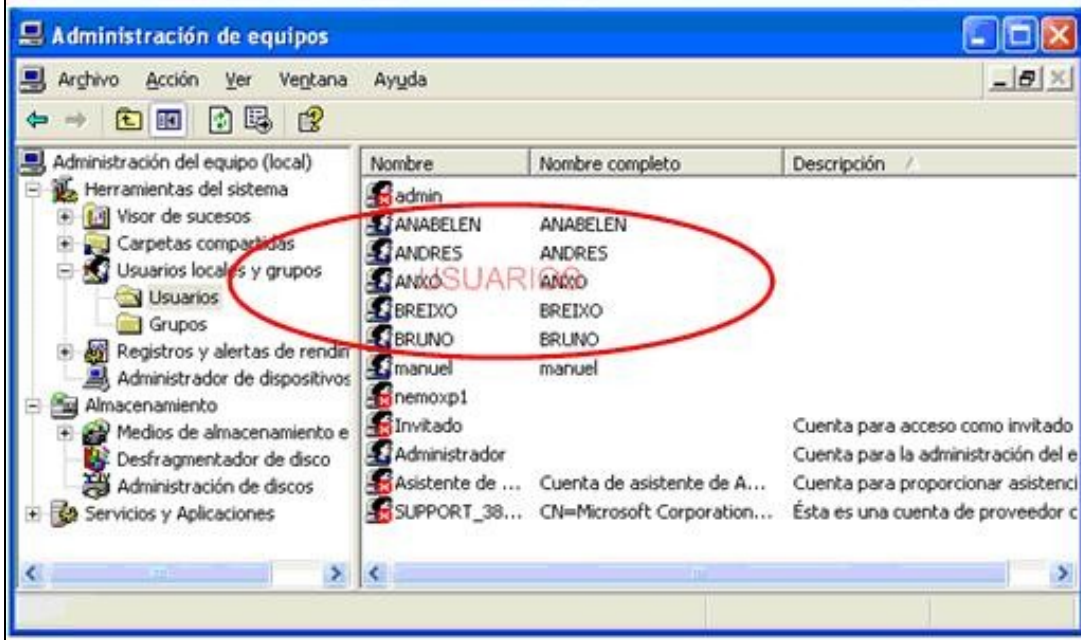
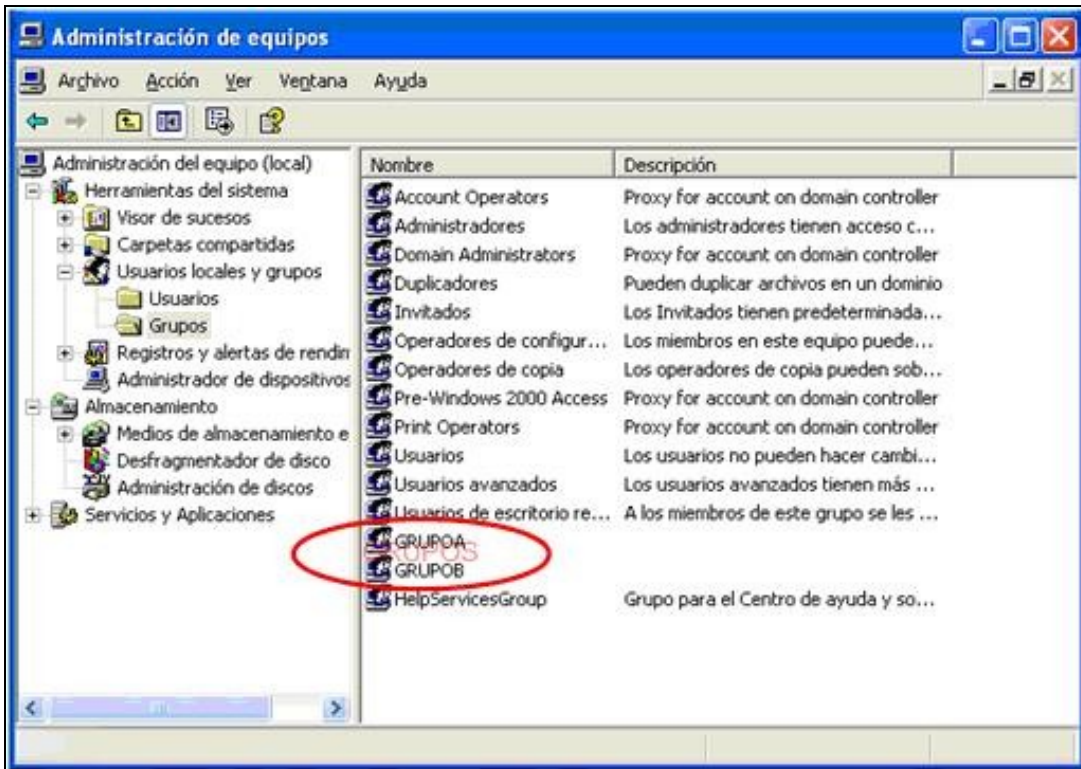

Hai que recordar incluir ós usuarios no interior do grupo correspondente.

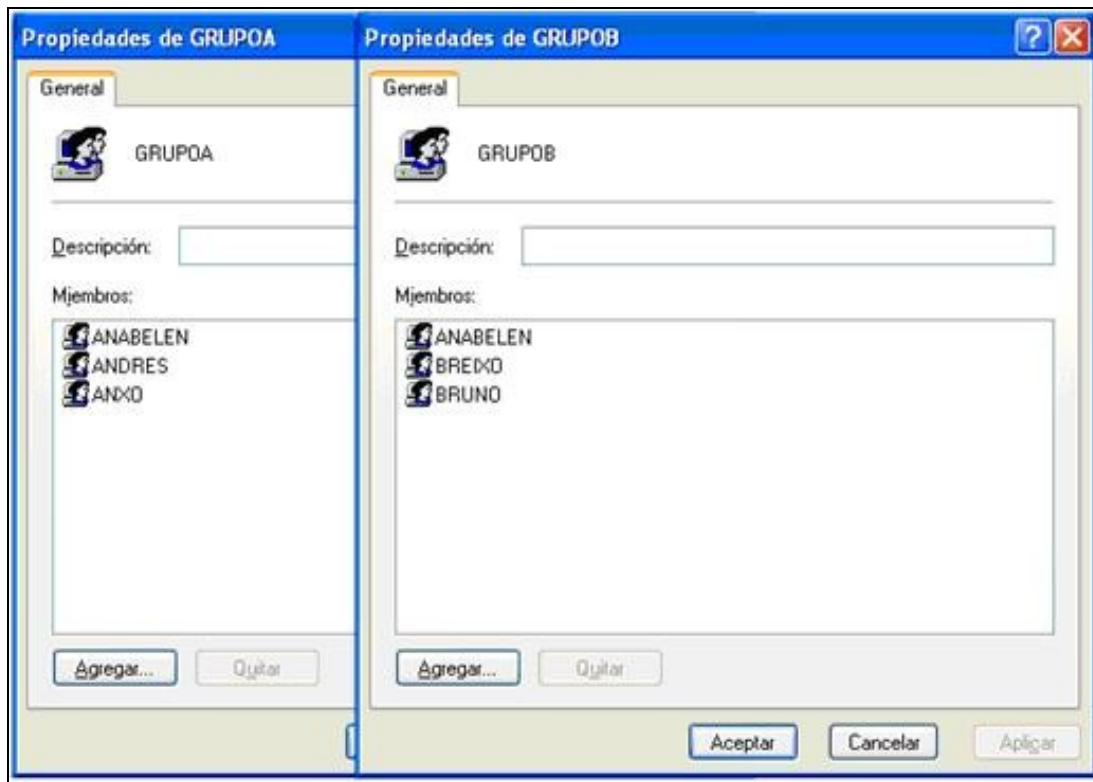

1.2.1 Dar de alta Usuarios e Grupos cun BAT

Sería do seguinte xeito:

```
@ECHO OFF
REM Creación de usuarios, grupos e meter usuarios en grupos
REM
REM Os usuarios
SET password=abc123..
SET usuarios=anxo andres anabelen bruno breixo
FOR %%A IN (%usuarios%) DO (
    NET USER %%A /ADD
    NET USER %%A %password%
)

REM Os grupos
set grupos=GrupoA GrupoB
FOR %%A IN (%grupos%) DO NET LOCALGROUP %%A /ADD

REM Meter usuarios en grupos
SET usuariosA=anxo andres anabelen
FOR %%A IN (%usuariosA%) DO NET LOCALGROUP GrupoA %%A /ADD
SET usuariosB=bruno breixo anabelen
FOR %%A IN (%usuariosB%) DO NET LOCALGROUP GrupoB %%A /ADD
```

Podemos ver se o comando se executou correctamente:

```
PS> net user

Cuentas de usuario de \\DESKTOP-JTB7CF2
-----
Administrador          anabelen              andres
anxo                   breixo                bruno
DefaultAccount        Invitado              usuario
Se ha completado el comando correctamente.

PS> net localgroup

Alias para \\DESKTOP-JTB7CF2
-----
```

```

*Administradores
*Duplicadores
*GrupoA
*GrupoB
*IIS_IUSRS
*Invitados
*Lectores del registro de eventos
*Operadores de configuración de red
*Operadores de copia de seguridad
*System Managed Accounts Group
*Usuarios
*Usuarios avanzados
*Usuarios COM distribuidos
*Usuarios de administración remota
*Usuarios de escritorio remoto
*Usuarios del monitor de sistema
*Usuarios del registro de rendimiento
Se ha completado el comando correctamente.

```

```

> net user anabelen
Nombre de usuario                anabelen
Nombre completo
Comentario
Comentario del usuario
Código de país o región          000 (Predeterminado por el equipo)
Cuenta activa                     Sí
La cuenta expira                 Nunca

Ultimo cambio de contraseña      01/03/2016 23:31:52
La contraseña expira             12/04/2016 23:31:52
Cambio de contraseña            01/03/2016 23:31:52
Contraseña requerida             Sí
El usuario puede cambiar la contraseña  Sí

Estaciones de trabajo autorizadas  Todas
Script de inicio de sesión
Perfil de usuario
Directorio principal
Ultima sesión iniciada           Nunca

Horas de inicio de sesión autorizadas  Todas

Miembros del grupo local          *GrupoA
                                   *GrupoB
                                   *Usuarios

Miembros del grupo global         *Ninguno

Se ha completado el comando correctamente.

```

1.2.2 Dar de alta Usuarios e Grupos cun script de Powersehll

O script quedaría así:

```

#Tabla hash con lista de Grupos y Usuarios
$GruposUsuarios = @{"GrupoA"=@("Anxo", "Andrea", "AnaBelen"); "GrupoB"=@("Bruno", "Breixo", "AnaBelen")}
#Preparamos la contraseña ya cifrada
$password = "abc123.."
$pwd = ConvertTo-SecureString $password -AsPlainText -Force

#Iteramos en los grupos a dar de alta
foreach ($grupo in $GruposUsuarios.keys) {
    #Damos de alta el grupo
    New-LocalGroup -Name $grupo -Description "Miembros del $grupo"

    #Iteramos en los miembros de cada grupo
    foreach ($usuario in $GruposUsuarios[$grupo]) {
        #Hacemos un try - catch para no ver el error de dar altasde usuario repetidas
        try {
            #Agregamos el usuario al equipo
            New-LocalUser -Name $usuario -Password $pwd 2> $null
        }
    }
}

```

```

catch {
    "El usuario $usuario ya existe"
}
#Añadimos el usuario al grupo correspondiente
Add-LocalGroupMember -Group $grupo -Member $usuario
}
}

```

1.3 Creación da carpeta sobre a que se vai traballar

O seguinte será acceder a unha unidade calquera do sistema que estea formateada co sistema de arquivos NTFS. Pódese mirar en *Administración de discos* do *Administrador de equipos* para comprobar cales das unidades do equipo están formateadas en NTFS. No equipo que se amosa a continuación vese que as tres particións dos dous discos duros que ten están formateadas en NTFS, polo que calquera delas se pode empregar. Neste caso escollerase **G:**, aínda que isto non é crítico.

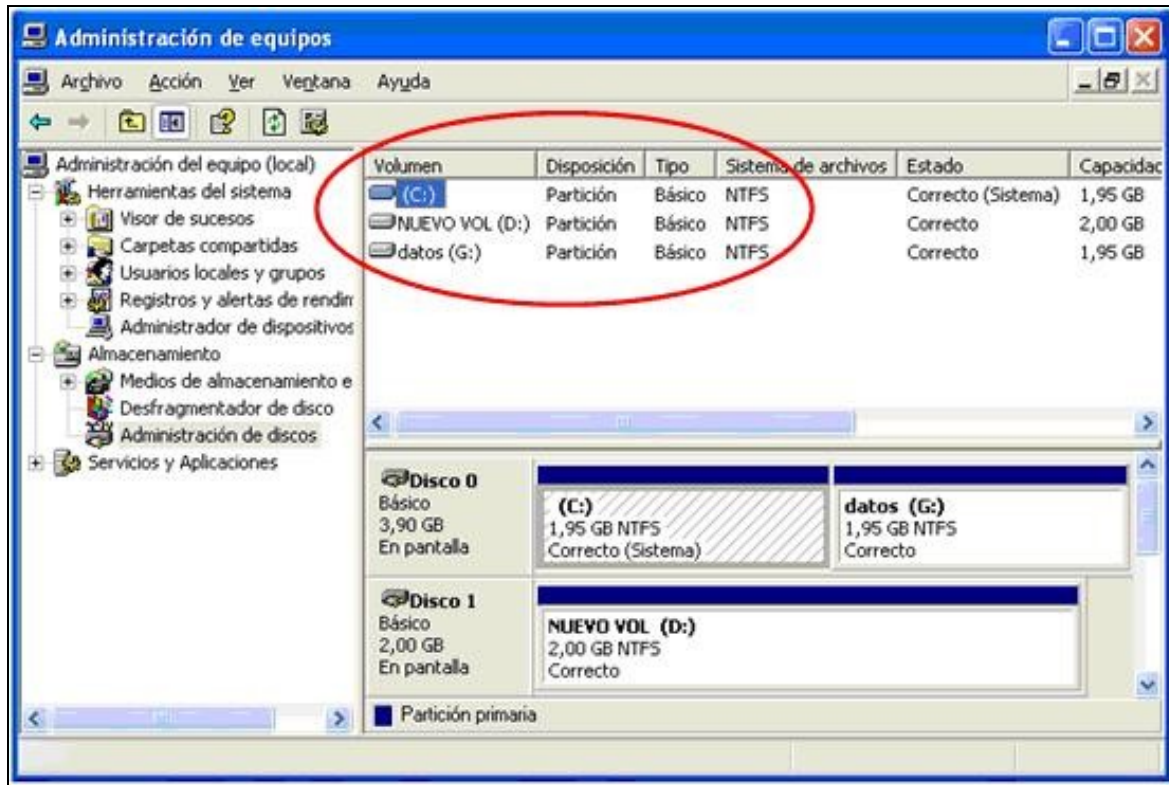

Nota: Se todas as particións do equipo están formateadas en FAT32 e se quere pasar unha delas a NTFS débese empregar, tal e como se sabe, o comando: **convert UNIDADE: /FS:NTFS**

Unha vez escollida a unidade NTFS a empregar creárase nela, en calquera lugar da árbore de directorios, unha carpeta chamada datos, que é coa que se vai facer toda a tarefa.

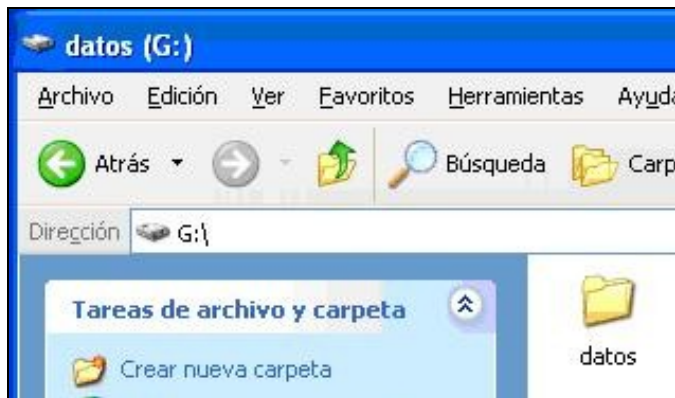

Volver