

1 Configuración previa dos recursos na NAS (FreeNAS) - Parte V

1.1 Sumario

- 1 Introducción
- 2 Creación de volúmenes
- 3 Recursos compartidos
 - ◆ 3.1 Recursos compartidos por **NFS**
 - ◆ 3.2 Recursos compartidos por **SAMBA (CIFS)**
- 4 Comprobacións

1.2 Introducción

- Para realizar algún escenario da Parte V e os da Parte VI é preciso eliminar a configuración da NAS dos escenarios anteriores.
 - ◆ **Moi importante borrar en iSCSI a configuración nestas tres lapelas:** destinos, Extender dispositivo e Destinos asociados.Sobre todo se o destino iSCSI estaba asociado a un disco da FreeNAS.
- Instalaranse na NAS 3 discos duros de 500 GB cada un.
- Crearase un volume ZFS cos tres discos en RAID-Z.

• Configurar FreeNAS

Para tódolos servizos e seguir os pasos recollidos no seguinte enlace para eliminar a configuración actual da NAS:

[Creación de dispositivos iSCSI en FreeNAS#Borrar dispositivos iSCSI en FreeNAS](#)

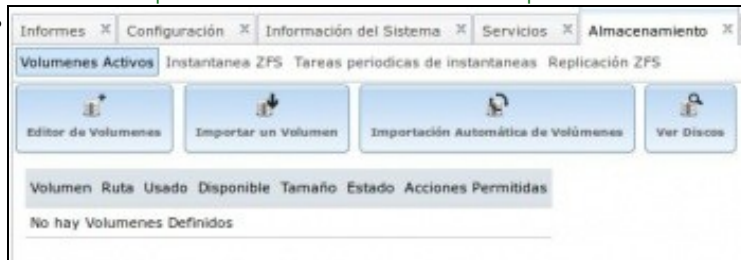

Imaxe que amosa que todo está eliminado en almacenamento.

En iSCSI limpar a configuración de **Extender dispositivos** ...

... Destinos

... e Destinos asociados.

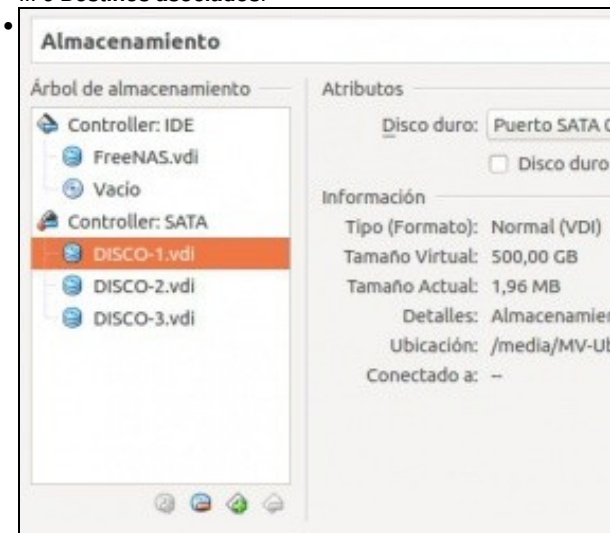

Na MV de FreeNAS eliminar a configuración de discos que teñan e engadir 3 discos de 500 GB cada un.

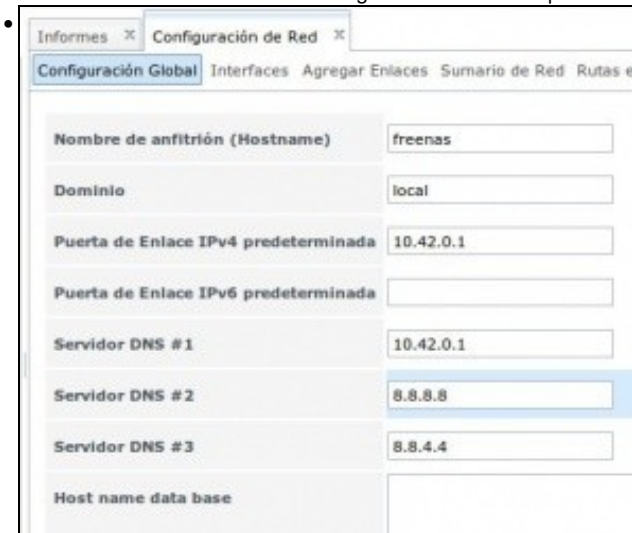

Na configuración da FreeNAS asegurarse que se ten configurado o servidor DNS, para que, entre outras cousas, estea actualizada a hora a través de internet.

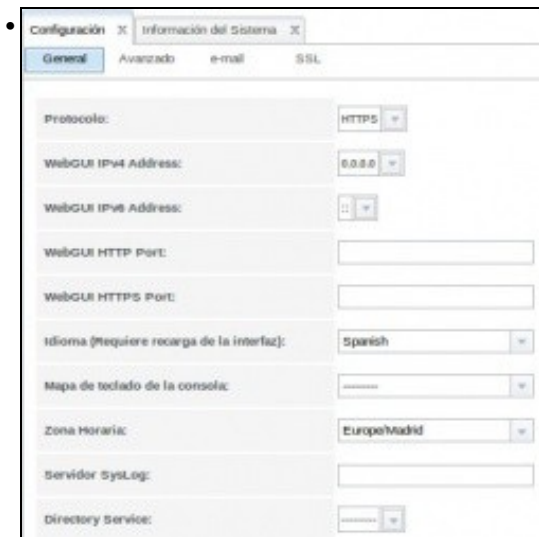

En Sistema->Configuración->General asegurarse de que a zona horaria é Europe/Madrid

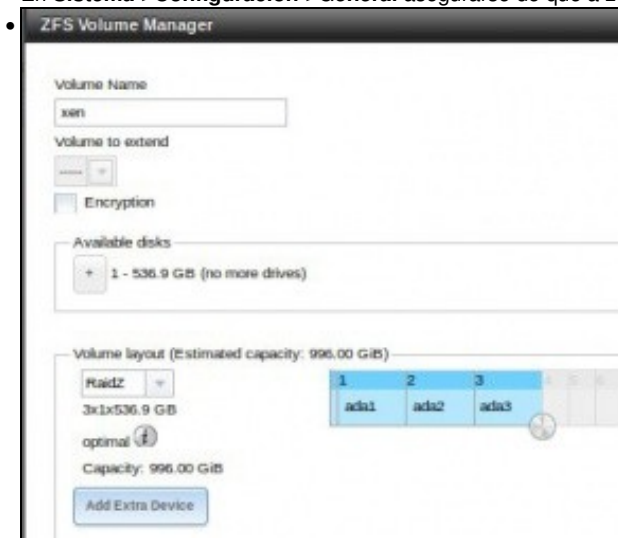

Crear un novo volume **xen** cos 3 discos, co sistema de ficheiros **ZFS** e usando RAID-Z.

Nota: se non aparecen os 3 discos e estes están conectados á FreeNAS revisar que a configuración iSCSI (Estender dispositivo, Destinos e Destinos asociados) estea limpa de todo.

1.3 Creación de volúmenes

- Dentro do volume crear o seguinte Data Set (Conxunto de datos):

Almacenamiento			
Volumenes Activos			
ZFS Volume Manager		UFS Volume Manager (legacy)	
Importar un Volumen		Importación Automática de Volúmenes	
Nombre	Usado	Disponible	Tamaño
xen	192.0 KiB (0%)	975.5 GiB	975.5 GiB
Backup	192.0 KiB (0%)	975.5 GiB	975.5 GiB

- Datasets:**

- ◆ **Backup:** Servirá para almacenar as copias de seguridade programadas das MVs.

1.4 Recursos compartidos

- Tamén se comparte por NFS/SAMBA o recurso anterior.
- Non faría falla compartir todo por NFS e SAMBA ao mesmo tempo, pero deste modo, como estamos en *modo experimentación*, podemos acceder a calquera recurso dende calquera deses protocolos, e, por exemplo, se un XEN crea discos a través de NFS, ver dende SAMBA cal é o resultado desa operación.
- A configuración é a que o sistema pon por defecto, só se puxo un comentario e indicouse a ruta.
- Cando se faga uso deses sistemas compartidos, se é necesario, xa se axustarán outros parámetros.

1.4.1 Recursos compartidos por NFS

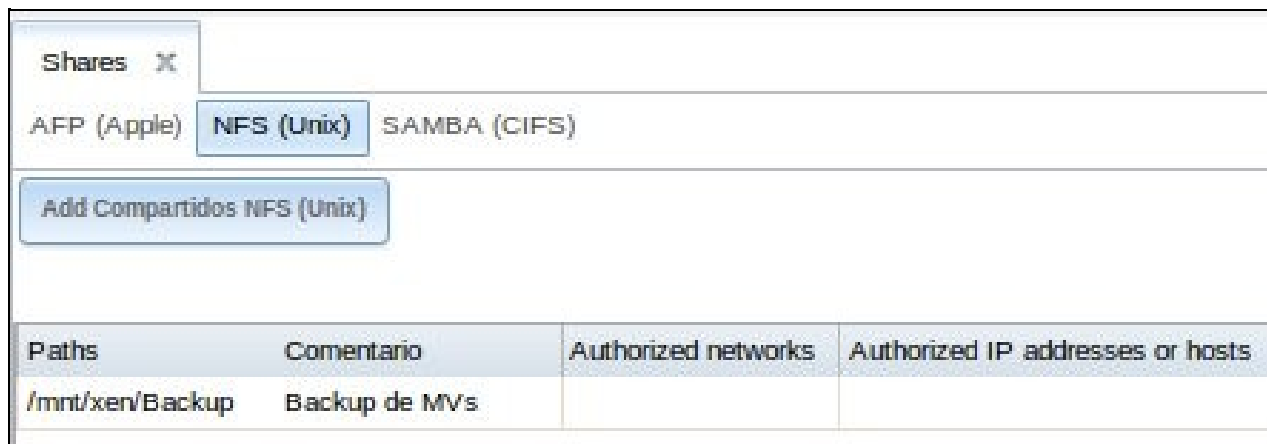

Paths	Comentario	Authorized networks	Authorized IP addresses or hosts
/mnt/xen/Backup	Backup de MV's		

1.4.2 Recursos compartidos por SAMBA (CIFS)

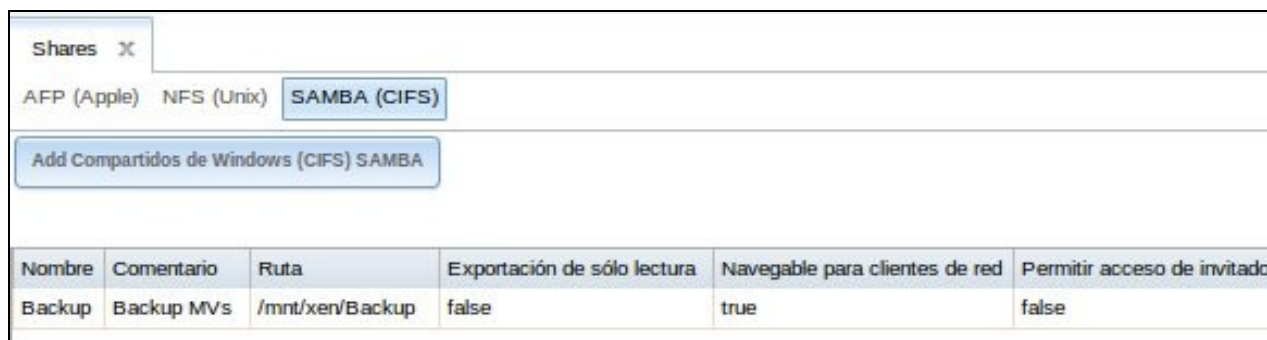

Nombre	Comentario	Ruta	Exportación de sólo lectura	Navegable para clientes de red	Permitir acceso de invitado
Backup	Backup MV's	/mnt/xen/Backup	false	true	false

1.5 Comprobacións

- Configurar FreeNAS

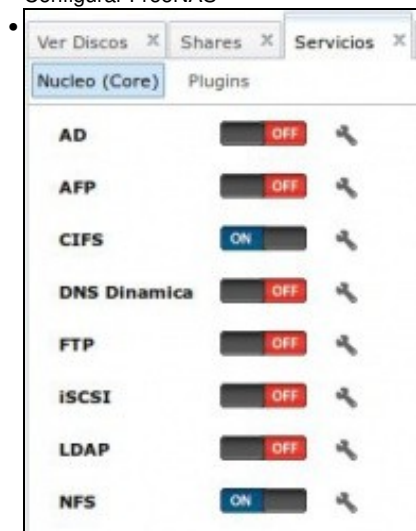

Plugin	Status
AD	OFF
AFP	OFF
CIFS	ON
DNS Dinamica	OFF
FTP	OFF
iSCSI	OFF
LDAP	OFF
NFS	ON

Activar os servizos NFS e SAMBA

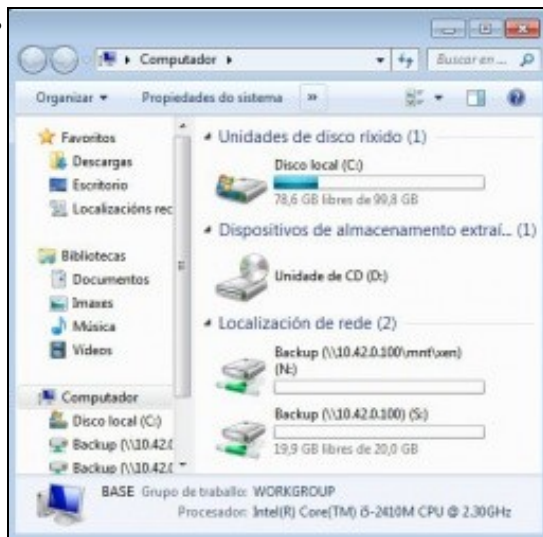

Comprobar desde un equipo Windows/Linux que se puede acceder a los recursos, tanto usando NFS como CIFS.

-- Antonio de Andrés Lema e Carlos Carrión Álvarez (Maio-2013, Rev1: Feb 2014 - Rev2: Nov 2014)